

けんぽだより

2022 秋号 Vol.286

個人向け健康ポータルサイト



新規登録
受付中!



令和5年3月分保険料から 健康保険料率を変更いたします

- MY HEALTH WEB 新規登録受付中!
- 「医療費のお知らせ」がスマホ・パソコンでご確認いただけます!
- 大阪薬業けんぽ2022秋 ウォーキング大会
- 健診と保健指導を受けないと組合の財政に悪影響を及ぼすことをご存知ですか??
- インフルエンザの予防接種を受けましょう
- タバコの害について
- 薬業福祉共済会だより
- 契約保養施設利用補助のご案内
- フィットネスクラブのご案内

「けんぽだより」はホームページでもご覧いただけます!

ホームページトップ画面の「けんぽだより」をクリックしてください!



令和5年3月分保険料から 健康保険料率を変更いたします

(任意継続被保険者は令和5年4月分から)

93/1000(93%) ▶ 98/1000(98%)

当組合は平成25年度以降10年間にわたり健康保険料率93%で事業運営を行ってきましたが、医療技術の高度化や高額薬剤の保険適用による保険給付費（医療費）の増加と団塊の世代が75歳以上になることによる高齢者医療制度への拠出金の急激な増加により非常に厳しい財政状況にあります。今後も保険給付費と拠出金は確実に増加を続けますので、安定した組合運営を行うために健康保険料率の変更について第173回組合会でご審議いただいた結果、令和5年3月分保険料(任意継続被保険者は令和5年4月分保険料)から健康保険料率を5%引き上げた98%とすることが議決されました。

みなさまへのサービスの維持・向上を図るとともに、持続可能で健全な事業運営を行うため、保険料率の変更について事業主ならびに被保険者のみなさまのご理解とご協力をお願いいたします。

健康保険料率

	令和5年2月分保険料まで	令和5年3月分保険料から
事業主	46.50/1000 (46.50%)	49.00/1000 (49.00%)
被保険者	46.50/1000 (46.50%)	49.00/1000 (49.00%)
合計	93.00/1000 (93.00%)	98.00/1000 (98.00%)

※任意継続被保険者は令和5年4月分保険料から変更となります。

標準報酬月額38万円の保険料月額(参考)

	変更前	変更後	差額
事業主	17,670円	18,620円	950円
被保険者	17,670円	18,620円	950円
合計	35,340円	37,240円	1,900円

※任意継続被保険者は全額被保険者負担

当組合の健康保険料率の変遷

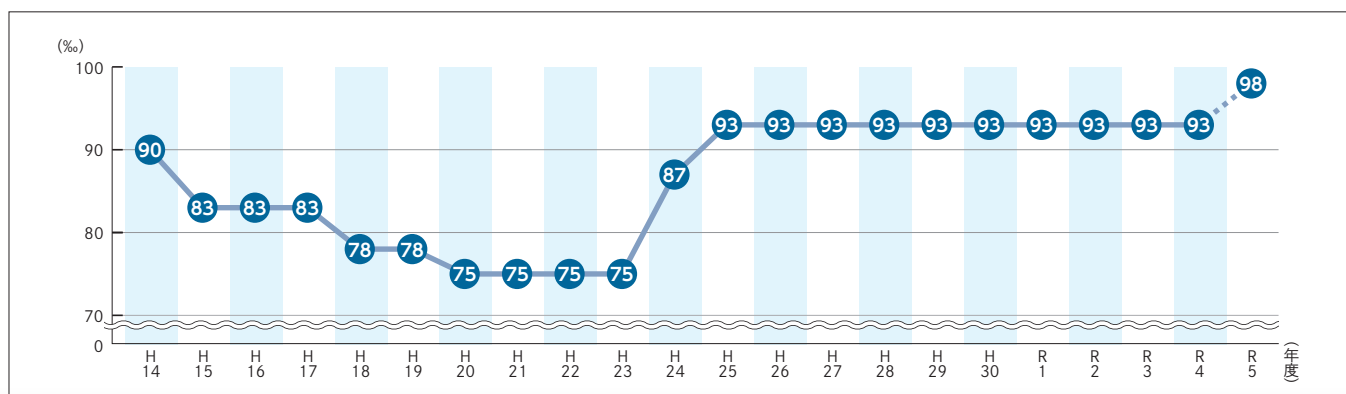

※H24、25年度の保険料率引き上げは、H20年度に創設された後期高齢者医療制度により拠出金負担が増大したため。

お問い合わせ先：適用課 ☎06-6941-5004 神戸支部 ☎078-221-6100 京都支部 ☎075-801-2905

…お知らせ…

令和4年
10月から

育児休業期間中の 保険料免除要件が変わりました

育児休業中は「育児休業等を開始した日が含まれる月から、終了した日の翌日が含まれる月の前月までの期間」保険料が免除されます。令和4年10月以降は、さらに**同月内に14日以上育児休業を取得した場合**でも、当該月の保険料（給与分）が免除されます。

また、賞与にかかる保険料については、令和4年9月までは、賞与月の月末時点で育児休業を取得している場合は、賞与の支払いを受けていても賞与にかかる保険料が免除されますが、令和4年10月からは、**1カ月を超える育児休業を取得している場合に限り**、育児休業等期間に月末が含まれる月が免除の対象となります。

令和4年9月まで

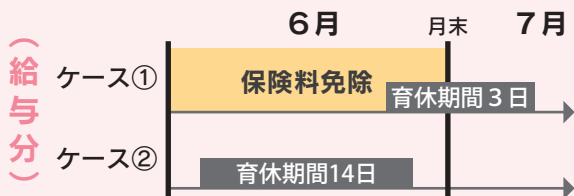

ケース②は月末時点で育休を取得していないため、保険料を免除されない

令和4年10月から

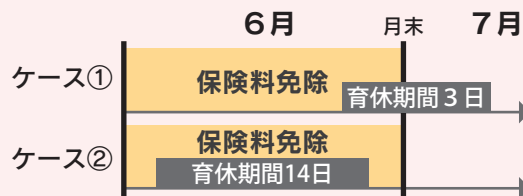

同月内に14日以上育休を取得した場合は、ケース②でも保険料が免除される

※令和4年10月から、育児休業に「産後パパ育休（出生時育児休業）制度」が新設され、取得期間中は保険料が免除されます。

算定基礎届の処理が完了しました

各事業所のご担当のみなさまのご協力を得て、算定基礎届の事務を完了し、標準報酬月額が決定しました。ここに誌面をお借りして、厚くお礼申し上げます。

近畿厚生局による監査が行われました

令和4年7月19日、大阪薬業保健センター7階研修室におきまして、近畿厚生局の3名の指導官による実地指導監査が行われました。監査には各部署の担当者が出席して説明を行い、事業全般について概ね良好と認められました。当組合はこれからも諸法令に基づいた事務の執行に努めてまいります。

令和4年7月 事業状況

保険給付1人あたり額には、前期高齢者納付金等を含む

		大阪	神戸	京都	合計
事業所数	(件)	619	89	66	774
被保険者数(人)	男	57,254	7,682	4,969	69,905
	女	25,716	3,014	2,456	31,186
	計	82,970	10,696	7,425	101,091
平均報酬月額(円)	男	417,334	418,462	368,065	413,955
	女	286,271	286,172	239,336	282,565
	計	376,712	381,184	325,485	373,422
保険給付1人あたり額(円)		42,555	41,818	41,755	42,418
扶養率		0.80	0.87	0.74	0.80

お問い合わせ先：適用課 ☎06-6941-5004 神戸支部 ☎078-221-6100 京都支部 ☎075-801-2905

「健康保険被扶養者現況届」

ご提出のお願い

(任意継続被保険者は除く)

被扶養者認定の適正化のため、今年も例年どおり、ご家族を扶養しておられるみなさまに「健康保険被扶養者現況届」をお配りします。当組合への提出期限は**令和4年10月31日(月)**です。お手順をおかけいたしますが、それまでに事業所のご担当者へご提出をお願いします。

たとえば、次の場合、被扶養者の資格がなくなります

就職・他の健康保険に加入した

- 被扶養者が就職し、就職先の健康保険の被保険者になった。
- 短時間で働く被扶養者が、パート先で被保険者になった※。

※ パート先で被保険者になる場合

下記すべてに該当する場合はお勤め先の健康保険の被保険者となります。

- 1週間の所定労働時間が20時間以上30時間未満
- 月額賃金が88,000円以上
- 2カ月を超える雇用の見込みがある
- 学生ではない
- 勤め先の従業員数が101人以上

仕送りをやめた・少なくした

- 別居している被扶養者への仕送りをやめたときや仕送り額が被扶養者の収入を下回った。

失業給付金を受給した

- 被扶養者が基本手当日額3,612円(60歳以上は5,000円)以上の雇用保険の失業給付金を受給するようになった。

収入額が変わった

- 被扶養者の年収が130万円※以上見込まれることになった、または被保険者の収入の1/2以上になった。

※60歳以上または障害年金受給者は年収180万円以上(老齢年金、障害年金、遺族年金を含む)。

- 共働き夫婦が子どもを共同で扶養する場合、被扶養者を扶養する被保険者の収入が配偶者より少なくなった(原則として年間収入が多いほうの被扶養者になる)。

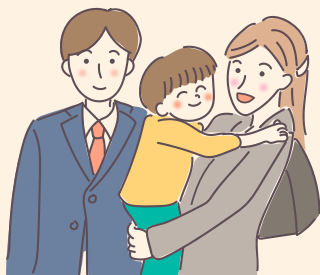

75歳になった

- 被扶養者が75歳※になり、後期高齢者医療制度の被保険者になった。

※65～74歳の方が一定の障がいがあると認定され、後期高齢者医療制度の被保険者になったときも同様です。

別居した

- 被扶養者となるために同居が条件となる親族※が、被保険者と別居した。

※被保険者の配偶者・子・孫・父母・祖父母・曾祖父母・兄弟姉妹以外の親族(三親等内)は同居でなければ被扶養者として認定されません。

個人向け健康ポータルサイト

新規登録
受付中!

初回登録で
300ポイント
プレゼント!

貯まったポイントは
アイテムと交換できます!

MY HEALTH WEB

マイヘルスウェブ



「MY HEALTH WEB」でできること
スマホでもパソコンでもご利用いただけます

MY バイタル 健康活動サポート機能

「体重」「血圧」「歩数」等を毎日記録することができます。記録した数値はグラフ化されるので、健康管理に役立ちます。

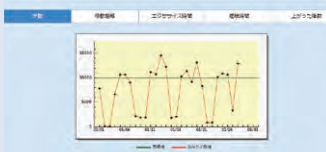

医療費通知 令和4年11月1日導入予定

スマホやパソコン等で医療費をチェックできます。毎月更新され、過去5年分の診療についてご確認いただけます。詳しくはP.6~7をご覧ください

イベント

季節ごとにウォーキングイベントやお得なポイントアップキャンペーンを開催します。

ウォーキングイベントについてはP.8~9をご覧ください



健診情報

健診結果だけでなく、生活習慣病のリスク判定や、生活改善のアドバイス情報もご確認いただけます。
※40歳以上の方が対象です。

情報配信

当組合からのお知らせや、機関誌「けんぽだより」を配信します。



健康情報

日常に役立つ健康情報やライフスタイル情報を毎日配信します。



「MY HEALTH WEB」初回登録ガイドはこちらから!

http://www.daiyaku-kenpo.or.jp/system/data/news/324/324_2.pdf



被保険者証右上の交付日が15日以前の方は交付月の翌月1日から、16日以降の方は交付月の翌々月1日から登録が可能です。

「MY HEALTH WEB」登録サイトはこちらから!

スマホの場合



パソコンの場合

<https://daiyaku-kenpo-oauth.mhweb.jp/oauth/activation>

仮登録する際のメールアドレスに返信が届かないとき

携帯電話のキャリアメールアドレスをご利用の場合、迷惑メールフィルタやパソコンのメール受信制限の設定によりメールを受信できない可能性があります。

「@mhweb.jp」「@mhweb-entry.jp」「@mhweb-info.jp」のドメインが受信できるように設定してください。

※各携帯電話会社では、迷惑メール対策でメール受信の制限が厳しくなっています。キャリアメールアドレスでの登録は推奨していません。キャリアメールアドレスでご登録される場合は、必ず受信設定を行ってください。

※受信設定を行ってもメールが届かない場合は、別のメールアドレスをご登録ください。

MY HEALTH WEB ヘルプデスク
TEL:03-5213-4467(平日9:00~17:00)

お問い合わせ先：健康管理課 ☎06-6941-6352 神戸支部 ☎078-221-6100 京都支部 ☎075-801-2905

お問い合わせが
増えています



「医療費のお知らせ」は「紙」から「WEB」へ

令和4年11月1日から

「医療費のお知らせ」が スマホ・パソコンでご確認いただけます!

※従来の紙の「年間医療費のお知らせ」は廃止になります。

これまで「年間医療費のお知らせ」は紙でお届けしていましたが、令和4年11月1日から当組合の個人向け健康ポータルサイト「MY HEALTH WEB」でご確認いただけます。

1 「MY HEALTH WEB」の初回登録

- 当組合のホームページから「MY HEALTH WEB ログインはこちら」をクリックして初回登録する。
- スマホから初回登録する場合はアプリをダウンロードしてください。
アプリの二次元コードはP.5をご覧ください。

こちらをクリック



2 セキュリティコード※の発行依頼(初回のみ)

※セキュリティコードとは医療費通知等の機微な個人情報を確認するために必要となるコードです。

1 「MY HEALTH WEB」にログイン

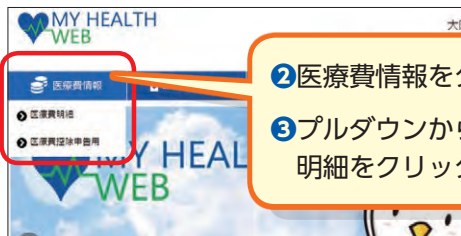

- 2 医療費情報をクリック
- 3 プルダウンから医療費明細をクリック

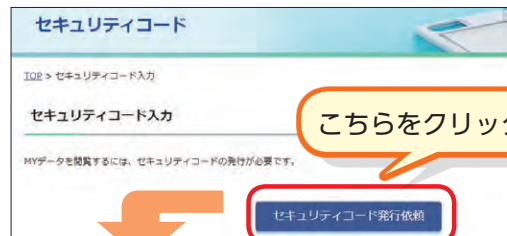

ご依頼いただいたセキュリティコードは1週間ほどで簡易書留にて届きますので、**受け取りをお願いします。** ※セキュリティコードの発行依頼は11月1日以前でも可能です。



3 医療費通知の確認

(実際に確認できるのは令和4年11月1日から)

- 1 「MY HEALTH WEB」にログイン
- 2 医療費情報のプルダウンから医療費明細をクリック
- 3 簡易書留で届いたセキュリティコードを入力

医療費明細		令和04年05月の医療費明細		医療費の内訳				補助金	
受給者氏名	診療区分	医療機関名	診療年月	日数(日数)	医療費総額	健保組合から医療機関へ支払った額	国・市区町村で支払った額	あなたがお支払いした額	補助金
健康 太郎	特別	●●●●●	R04.05	1日	4,020	3,216	0	004	
健康 太郎	通常	●●●クリニック	R04.05	1日	5,720	4,576	0	1,144	
合計					9,740	7,792	0	1,948	

より詳細な手順書はこちらから

医療費通知確認
マニュアル



よくあるご質問



Q1 いつから MY HEALTH WEB で医療費通知が確認できるようになりますか？

A1 令和4年11月1日から MY HEALTH WEB でご確認いただけるようになります。なお、医療費通知は毎月更新され、過去5年分の診療についてご確認いただけます。



Q2 医療費通知は診療からどれくらいで確認できますか？

A2 診療の3カ月後の下旬からご確認いただけます。ただし、医療機関からの医療費請求状況等によって遅れる場合があります。



Q3 扶養家族の医療費通知はどのように確認するのですか？

A3 扶養家族の医療費通知についても被保険者により MY HEALTH WEB でご確認いただけます。



Q4 従来の紙の医療費通知はようになりますか？

A4 廃止になります。今後は、MY HEALTH WEB で医療費通知をご確認願います。



Q5 紙の医療費通知がほしいのですが…

A5 MY HEALTH WEB でご確認いただいた医療費通知を PDF 印刷してご利用ください。プリンターをお持ちでない方で、紙の医療費通知が必要な場合は、当組合までご連絡ください。



Q6 健康保険の資格を喪失した後、確認できますか？

A6 資格喪失すると MY HEALTH WEB をご利用いただくことができなくなり、医療費通知も確認できなくなります。資格喪失後に医療費通知が必要な場合は当組合までご連絡ください。



第3回

あるふえす
歩 Fes.

大阪薬業けんぽ 2022秋

ウォーキング大会

今回から、チーム戦を追加!
また、ウォーキング中に見つけた
★映える★写真を大募集!!
SNS感覚でご応募ください!

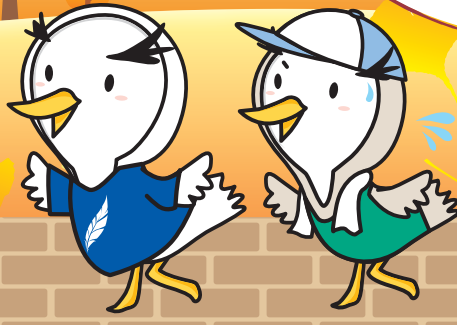

「MY HEALTH WEB」を利用した第3回WEBウォーキング大会を開催いたします。
今回、チーム戦を新設いたしましたので、ぜひご参加ください。無理なく歩いて、健康への
第一歩を踏み出しましょう!

開催期間

11月1日🔥~11月30日🌊

エントリー資格

当組合の被保険者

エントリー期間

10月1日🌊~11月30日🌊

個人戦

※10月31日(月)までにエントリーされた方には嬉しい特典が...!!

エントリー期間中、「MY HEALTH WEB」に
表示される歩 Fes. バナーから歩 Fes. ページへ
アクセスできますので、「開催概要」をご覧の
うえエントリーしてください。

NEW!

チーム作成・チームエントリー期間

チーム戦

10月1日🌊~10月31日🌙

※チーム戦へのエントリーは任意です。
事業所内のコミュニケーションツールとしてご活用
ください。

2~5名1組のチームを組むことができます。
個人戦へのエントリー完了後、チームの作成
およびチームへのエントリーができます。
詳しくは歩 Fes. ページの「開催概要」をご覧
ください。

賞品 (MY HEALTH WEBポイント)

1 事前エントリー特典

NEW!

10月31日(月)までに第3回歩Fes.にエントリーしていただいた方全員に**100**ポイント

2 個人達成賞

初級

開催期間中の総歩数が250,000歩～349,999歩の方 …………… **500**ポイント

中級

開催期間中の総歩数が350,000歩～449,999歩の方 …………… **1,000**ポイント

上級

開催期間中の総歩数が450,000歩以上の方 …………… **1,500**ポイント

3 チーム賞 (チームの方全員に付与いたします!)

NEW!

開催期間中の平均歩数(チームの総歩数 ÷ チーム参加人数)が300,000歩以上のチームの方全員に**500**ポイント

4 ピタリ賞

NEW!

開催期間中の総歩数が250,000歩以上の100位,200位,300位…とピタリ100位ごとの順位の方へ**100**ポイント

ポイント付与

12月中旬～12月下旬に
付与いたします♪



ポイントは豪華なアイテムと交換できます!

たとえば

10月31日(月)までにエントリーし、開催期間中に250,000歩以上歩けば600ポイントゲット!amazonギフト券500円分と交換できます!他にも、ポイントはタニタの体組成計やサーモスのタンブラーとも交換できます!

ご参加には「MY HEALTH WEB」へのご登録が必要です

ご登録がお済みでない方は下記のURLまたは二次元コードからご登録ください。



<https://daiyaku-kenpo-oauth.mhweb.jp/oauth/activation>



App Store
からダウンロード



Google Play
で手に入れよう

仮登録する際のメールアドレスに返信が届かないとき

携帯電話のキャリアメールアドレスをご利用の場合、迷惑メールフィルタやパソコンのメール受信制限の設定によりメールを受信できない可能性があります。

[@mhweb.jp] [@mhweb-entry.jp] [@mhweb-info.jp] のドメインが受信できるように設定してください。

※各携帯電話会社では、迷惑メール対策でメール受信の制限が厳しくなっています。キャリアメールアドレスでの登録は推奨していません。キャリアメールアドレスで登録される場合は、必ず受信設定を行ってください。

※受信設定を行ってもメールが届かない場合は、別のメールアドレスをご登録ください。

お問い合わせ先：健康管理課 ☎06-6941-6352 神戸支部 ☎078-221-6100 京都支部 ☎075-801-2905

健診と保健指導を受けないと組合の財政に悪影響を及ぼすことを

ご存知ですか??

～みなさまの健康と保険料の関係～



厚生労働省は、少子高齢化による現役世代の負担を軽減するために、健康寿命の延伸による医療費削減を政策として推し進めています。その一環として、『40歳以上の健診の受診』と『健診後の保健指導の実施』が健康保険組合等の医療保険者に法律で義務付けられています。そこには実施目標が設定され、実施率が一定基準よりも低い場合は、ペナルティとして後期高齢者医療制度への支援金*が加算されるしくみになっています。

*後期高齢者医療制度への支援金とは、健康保険組合が後期高齢者医療制度を支える目的で毎年、国へ拠出している費用です。健診と保健指導の実施率が一定基準より低ければ加算されますが、高ければ減算されるというメリットもあります。

もし、ペナルティとして後期高齢者医療制度への支援金が加算されたらどうになってしまうのですか？



健康保険組合の支出が増えることになり、場合によってはみなさまから納めていただく保険料が増えてしまうかもしれません。

え～！それは困ります！

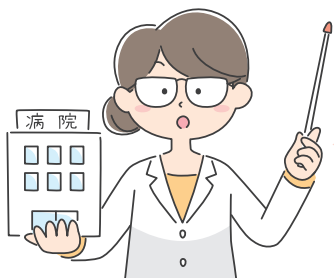

そうですね。これ以上保険料が増えるのは困りますよね。みなさまにいつまでも健康で過ごしていただくため、また保険料負担を増やさないためにも健診の受診と健診後の保健指導の利用はとても大切です。

年に一度の健診は必ず受けていただき、その結果によって保健指導の対象となられたときは、そちらも必ず受けていただきますようお願いいたします。

◆ 40歳以上の健診とは

正式には特定健康診査といい、一般的には特定健診やメタボ健診と呼ばれています。当組合が実施する「一般健診」、「生活習慣病健診」、「人間ドック」には特定健康診査の検査項目がすべて含まれていますので、当組合が実施する各種健診を受診すると特定健康診査を受診したことになります。

◆ 健診後の保健指導とは

正式には特定保健指導といい、特定健康診査の結果から生活習慣病予防のために生活習慣の改善が必要とされた方に、保健師等の専門職が対面やオンラインによる面談を行い、対象者自らが生活習慣を改善できるようサポートするプログラムです。

当組合では、これまでのプログラムに加え、対象者が主体的に取り組めるよう、具体的な数値目標を設定した**新たなプログラム**を導入しました。

特定保健指導の新たなプログラム

3カ月で体重 -2kg ・腹囲 -2cm をめざしましょう！（積極的支援のみ）

以下の「5つの選べる減量サポートグッズ」からお好きなグッズを1つ選び、体重と腹囲の減少に取り組みます。

保健師等の専門職による助言やアドバイスを受けるための面談は、スマホやパソコン等を使用して実施しますので、「忙しいから手軽な方法がいい！」という方や「新型コロナのため面談場所がなくて困る！」という方にもおすすめです。



健診および保健指導の利用については、

「けんぽだより 2022夏号」または当組合ホームページをご覧ください。

http://www.daiyaku-kenpo.or.jp/health_promotion/health_promotion_index2.html



今年はインフルエンザが流行するかも!?

インフルエンザの予防接種を受けましょう

南半球の国でインフルエンザが流行していることを知っていますか？



2020年と2021年は、インフルエンザにかかった人が少なく免疫を持つ人が減ったことで、今年は日本でも流行するかもしれないとされているんだよ。

今年は渡航制限の緩和もあるし広がりそうよね。

でも予防接種を受けてもかかってしまったことがあるので予防接種を受けることにあんまり意味を感じなくて…。



たしかに予防接種を受けているのに毎年かかってしまう方もいらっしゃいますよね。

しかし、インフルエンザワクチン接種の大きな目的は、感染予防だけでなく肺炎やインフルエンザ脳症等の「**重症化を防ぐ**」ことでもあります！

インフルエンザにかからないよう

日頃の対策と予防接種を受けることはとても大切です。

… インフルエンザの予防3選 …

手洗い



手に付着したウイルスを
洗い落とす

適度な湿度の保持



加湿器等を使用し
湿度50~60%を保つ

抵抗力を高める



バランスのよい食事と
睡眠をしっかり取る

インフルエンザウイルスから身体を守りましょう！

インフルエンザ予防接種の補助金申請について

接種日において当組合の被保険者・被扶養者資格がある方が、下記の期間内にインフルエンザ予防接種を受けられた場合に、1人あたり**上限1,500円(税込)**の補助を行っています。
ご申請のステップを確認してあなたも予防接種を受けましょう！

1 予防接種を受ける

令和4年**10月1日**～令和5年**1月31日**の期間に受けた予防接種が補助の対象となります！

※上記期間外に接種された分については補助対象外となります。



2 領収書をもらう

領収書を発行してもらい、必要事項が記載されているか確認！

・ **A氏名** に誤りがないか

B医療機関名

C接種日

Dインフルエンザ

予防接種代の但書き

の記載があるか

領収書	
A 業業 花子 様	
¥ 3,300 -	
C ●月●日接種分	
D インフルエンザ予防接種代として	病大
	B 大薬病院

※領収書に上記の内容が記載されておらず、診療明細書等に記載がある場合はそちらも併せて提出してください。

※必要事項の記載がない場合は病院で記入してもらってください。

3 手続きをする

事業所にお勤めの被保険者様とその被扶養者様

**事業所担当者様へ
領収書を提出する**

事業所でまとめた申請となります。

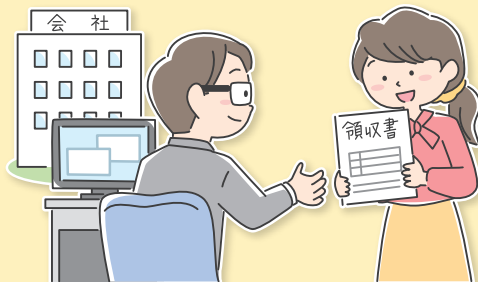

任意継続被保険者様とその被扶養者様

ご自身で申請する

同封の申請用紙に記入のうえ
領収書を添付し、申請してください。

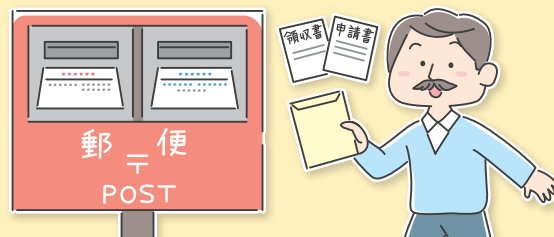

申請手続き等詳しくは当組合ホームページをご覧ください

http://www.daiyaku-kenpo.or.jp/system/data/news/447/447_2.pdf



タバコの害について

タバコの害とは？

- 喫煙者本人や周囲の方への健康被害
- ニコチン依存症 etc.



何が起こる？

喫煙と関係がある病気というと肺がん、食道がんをはじめ心筋梗塞や脳卒中、糖尿病、歯周病等があり、喫煙者本人だけではなく、周囲の方にも受動喫煙による同様のリスクが発生します。また、喫煙は免疫機能を低下させるため感染症のリスクが高まるとともに、タバコに含まれるニコチンは麻薬であるコカインと同等以上に依存度の高い依存症も引き起こします。

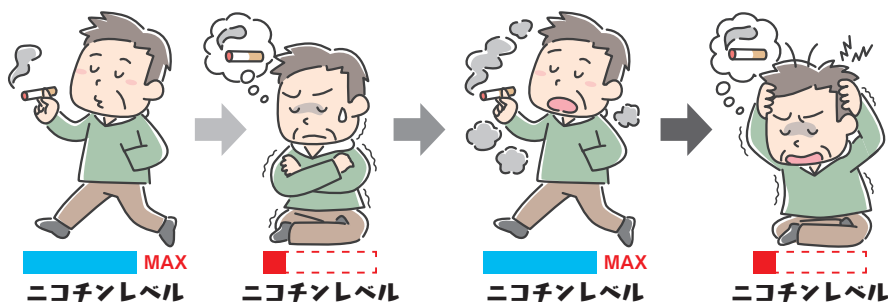

イライラをなくすために繰り返し何度も吸ってしまい、やめられなくなる。

さらに、タバコ1箱が現在は約600円です。

1日1箱で計算すると… 600円×365日 = **219,000円**

1年間に約**219,000円**もタバコ代がかかる計算になります。



20万円もあれば **旅行** に行けたり、**欲しかったもの** が買えるかも!!

禁煙したい方必見!!

当組合には被保険者のみなさまの禁煙をサポートする保健事業があります。

その名も…

オンライン禁煙プログラム

直接医療機関へ通院することなく、スマホやパソコン等のビデオ通話機能を利用してオンラインで医師の診察を受けることができます。

詳しくは当組合のホームページをご覧ください。

http://www.daiyaku-kenpo.or.jp/system/data/news/448/448_3.pdf



契約保養施設利用補助のご案内

当組合ホームページ
トップバナー

大阪薬業健康保険組合

文字サイズ変更 標準 大きく 最大 Google 提供 検索



クリック

▼ 保養施設



契約保養施設利用補助

●対象者

被保険者ならびに被扶養者として認定を受けている配偶者
※慰安旅行等会社主催の旅行ならびに海外旅行は補助の対象となりません。

●補助額

1泊2,000円 年間2泊まで

●対象期間

年間（4月1日～翌年3月31日）

●対象施設

- JTB、日本旅行の協定旅館およびホテル

※一部取り扱いできない施設がありますので、詳しくはJTB・日本旅行各支店にてご確認ください。

- 当組合独自の契約保養施設

ラフォーレ直営施設、ダイワロイヤルホテル、プリンスホテル、シティプラザ大阪、（一社）国民宿舎協会、ニューサンピア敦賀、民宿 長谷、ハウス海の子、亀の井ホテル（旧かんぼの宿）、MOGANA、湯快リゾート

※MOGANA、湯快リゾートにつきましては、新たに令和4年7月15日より契約保養施設になりました。



フィットネスクラブのご案内

当組合ホームページ
トップバナー

大阪薬業健康保険組合

文字サイズ変更 標準 大きく 最大 Google 提供 検索



クリック

▼ フィットネス



当組合では、みなさまの健康づくりにお役立ていただける、フィットネスクラブと法人契約をしています。



※JOYFIT (ジョイフィット) につきましては、新たに令和4年7月15日より契約施設になりました。

JOYFIT (ジョイフィット) での会員登録には、法人会員証明書が必要になります。

当組合ホームページより法人会員証明書を印刷し、必要事項をご記入のうえ当組合にご提出ください。

お問い合わせ先：施設課 ☎06-6941-5002 神戸支部 ☎078-221-6100 京都支部 ☎075-801-2905

●発行所 大阪薬業健康保険組合 大阪市中央区平野町3丁目2番5号 ☎06(6941)5001